

# INDUSTRIA IMMEX

## INFORMACIÓN A OCTUBRE 2025

El Programa de la Industria Manufacturera, Maquiladora y Servicios de Exportación (IMMEX) es un instrumento mediante el cual se permite importar temporalmente los bienes necesarios para ser utilizados en un proceso industrial o de servicio destinado a la elaboración, transformación o reparación de mercancías de procedencia extranjera.

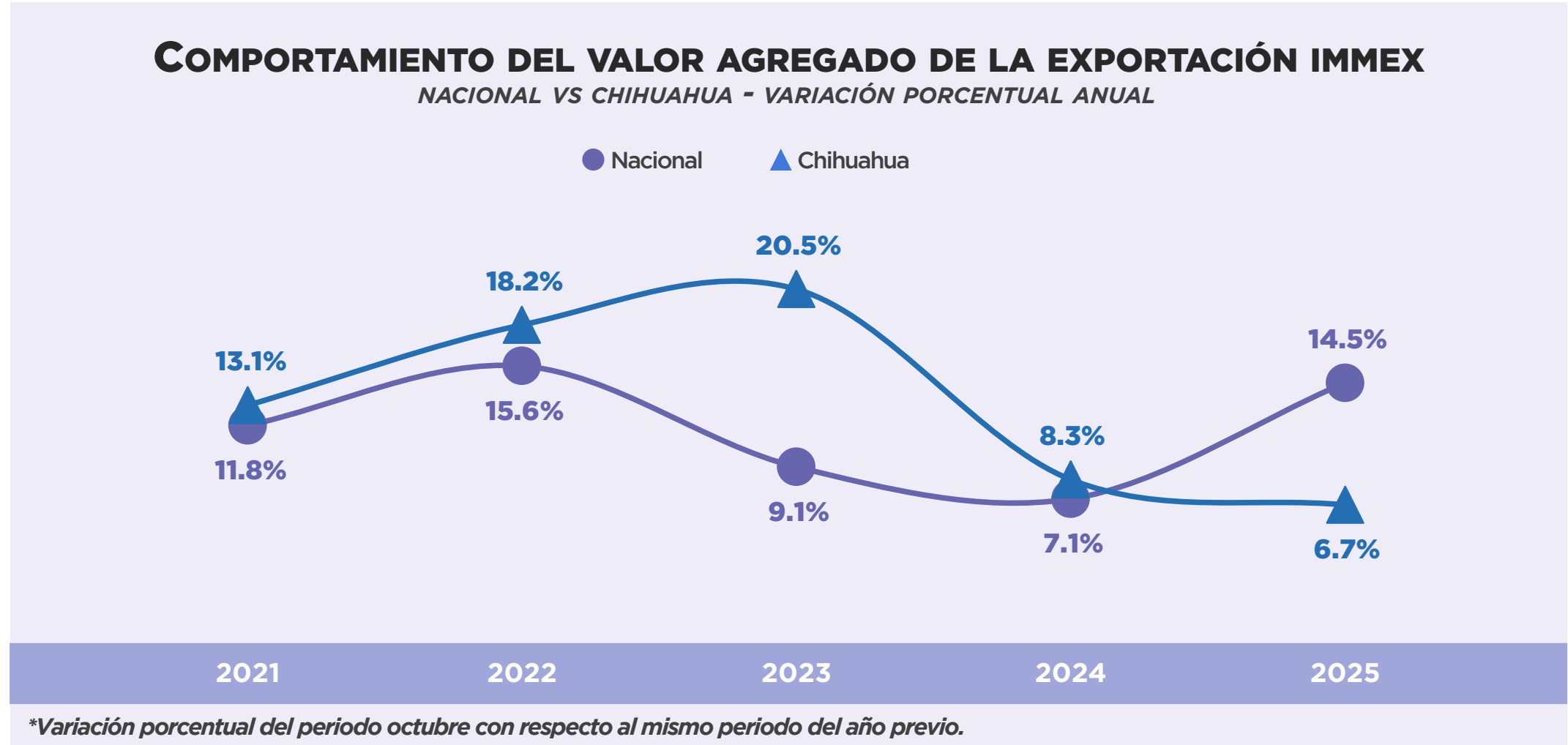
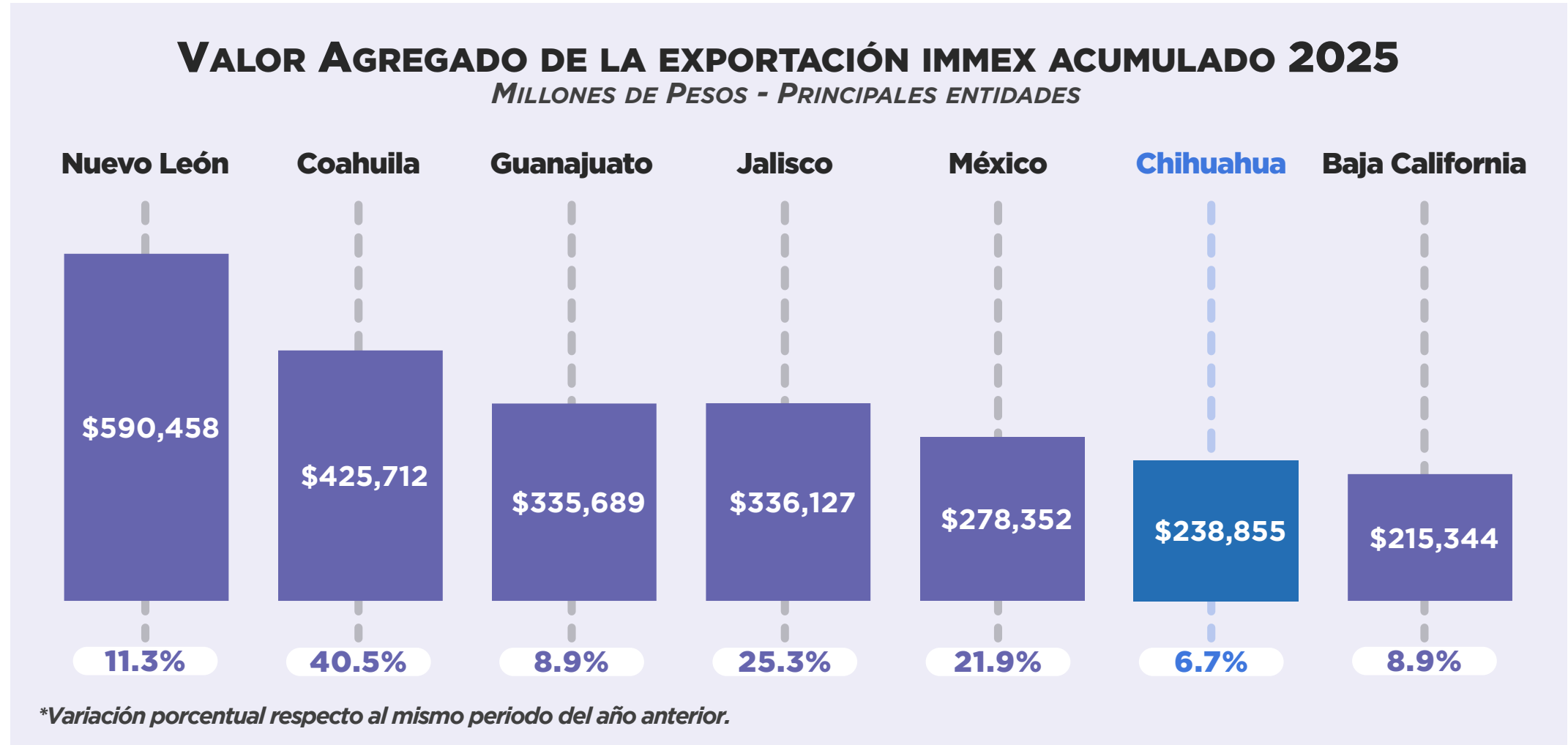

Notas: El valor agregado o valor agregado de las exportaciones es un calculo que permite identificar la participación de la industria manufacturera mexicana en el contexto internacional de las cadenas globales de valor. \*El valor agregado considera las remuneraciones pagadas, los insumos nacionales y el consumo de bienes y servicios. Fuentes: CIES con información de INEGI, Industria Manufacturera, Maquiladora y de Servicios de Exportación (IMMEX).

## PANORAMA DEL ESTADO DE CHIHUAHUA

### VALOR AGREGADO

Lugar Nacional

6°

Acumulado 2025  
**\$238,855**

6.7% mayor al mismo periodo 2024

6°

Octubre 2025  
**\$25,365** MDP

3.7% mayor al mismo periodo 2024

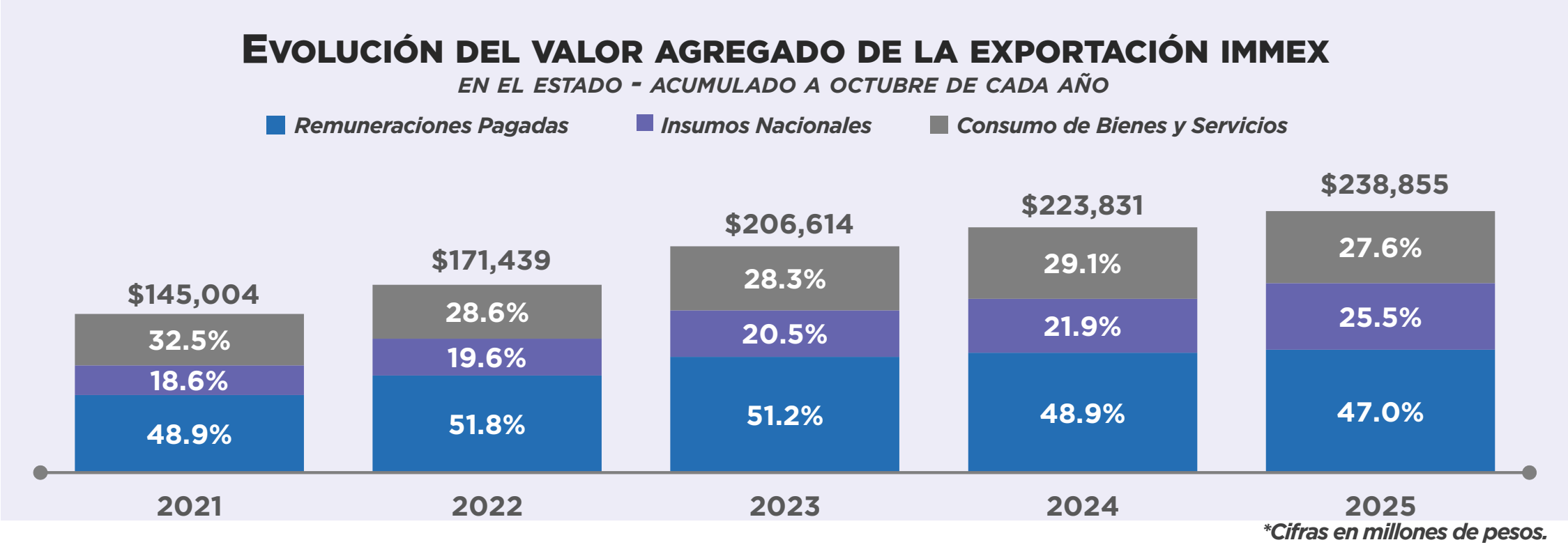

### INDUSTRIA IMMEX EN EL ESTADO

PANORAMA A OCTUBRE 2025

	Cifras nacionales	Cifras Estatales	Lugar Nacional	Porcentaje de participación	Variación anual en Chihuahua
PERSONAL OCUPADO	2,842,142	374,219	2°	13.2%	-9.6%
ESTABLECIMIENTOS	5,225	496	3°	9.5%	2.7%

\*Variación porcentual respecto al mismo mes del año anterior.

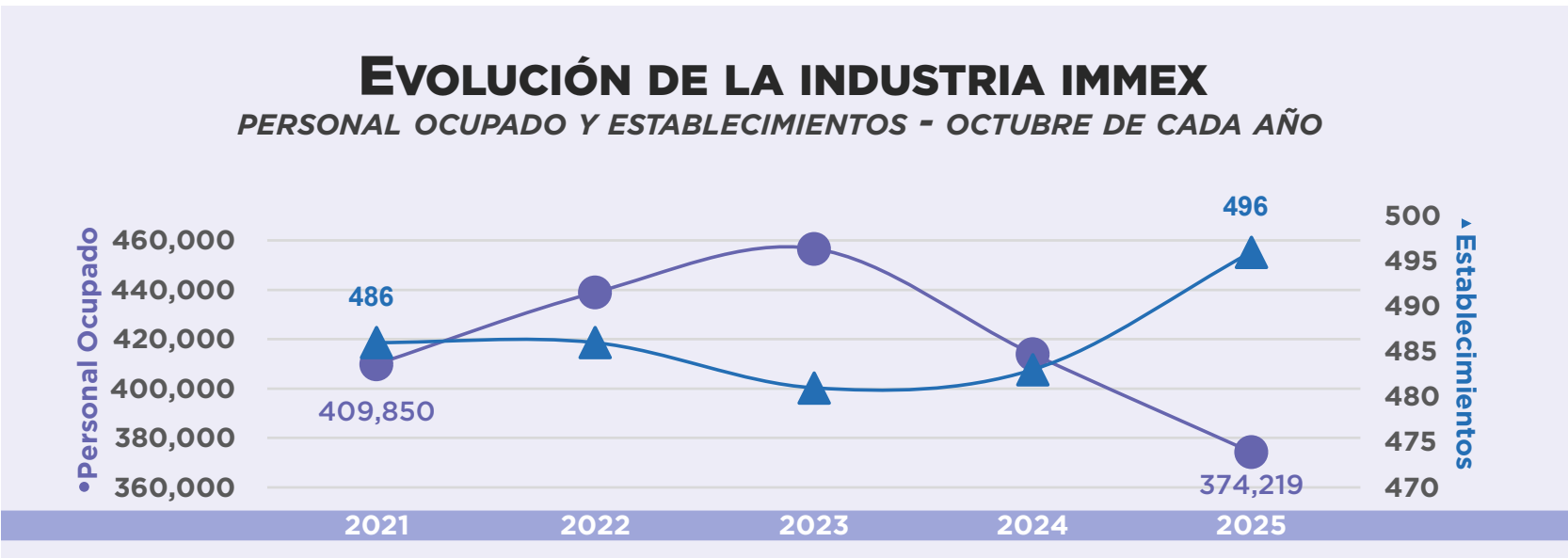

**8.60%**  
GRADO DE INTEGRACIÓN  
PROMEDIO 2025

PORCENTAJE

**11°** LUGAR NACIONAL  
**\$12,810**  
SALARIO PROMEDIO  
OBREROS Y TÉCNICOS  
OCTUBRE 2025

PESOS

**2°** LUGAR NACIONAL  
**\$37,635**  
SALARIO PROMEDIO  
ADMINISTRATIVOS  
OCTUBRE 2025

PESOS